इलेक्ट्रॉनिकी एवं
सूचना प्रौद्योगिकी मंत्रालय
MINISTRY OF
ELECTRONICS AND
INFORMATION TECHNOLOGY

Digital India
Power To Empower

AICTE

ISEA
www.isea.gov.in

STAY SAFE ONLINE
ऑनलाइन सुरक्षा कवच

AI IMPACT SUMMIT
भारत 2026 INDIA

सुरक्षित इंटरनेट दिवस

स्मार्ट तकनीक, सुरक्षित विकल्प, एआई के सुरक्षित और जिम्मेदार उपयोग

SAFER INTERNET DAY

Smart tech, safe choices, exploring the safe and responsible use of AI

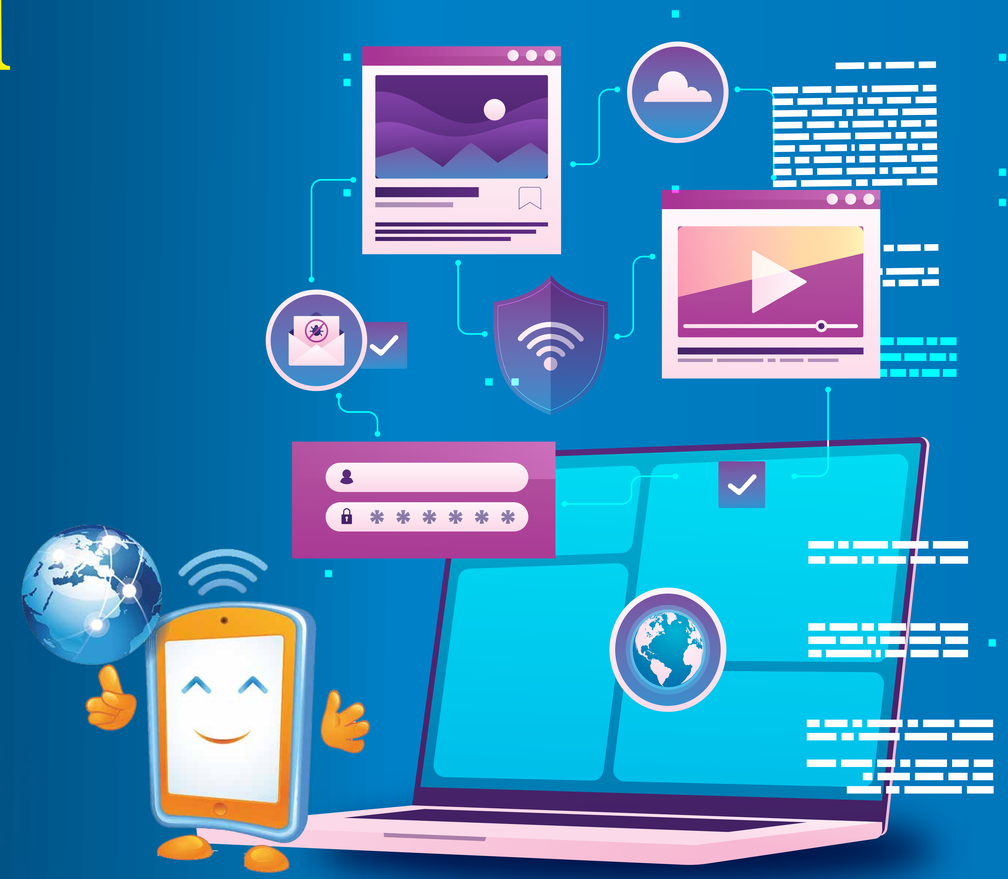

Date : 10th February 2026

Social Media Presence